

# SOVET

ITALIA



## Slim

collection booklet

# collection booklet

## **Slim table**

Design **Matthias Demacker**

“  
**The Slim line is characterized by an essential design that conveys great lightness. Tables meet all tastes and requirements, fitting all kinds of situations.**

La serie Slim è caratterizzata da un design essenziale che esprime grande leggerezza. Tavoli che soddisfano ogni desiderio ed esigenza, in molteplici situazioni e abbinamenti.

”

Through a path of material deconstruction, I have obtained essential and minimal lines able to create a versatile structure, that can be integrated in different interior spaces regardless of their styles. This is the Slim concept, a versatile and at the same time multifunctional collection thanks to the various solutions offered. From tables, coffee tables and consoles to the sofa and the upholstered benches. The collaboration with Sovet allowed me to express the project the best way possible, using the aluminum to create the Slim structure with an engineering and technological precision, thanks to the company know-how in the furnishing design. The dialogue led us to the creation of an icon of the brand, recognizable in both domestic and contract projects all over the world.

Attraverso un percorso di destrutturazione della materia sono giunto a ricavare delle linee essenziali e minimali che permettessero di creare una struttura versatile e che si integrassero negli interni al di là dello stile di questi. Questo è il concept di Slim, una collezione versatile ed allo stesso tempo multifunzione grazie alle varie soluzioni proposte. Dai tavoli, tavolini e console fino ad arrivare al divano e alle sedute. La collaborazione con Sovet mi ha permesso di esprimere al meglio il progetto, realizzando la struttura Slim in alluminio con precisione ingegneristica e tecnologica che fonda le radici nel Know-how aziendale nella progettazione d'arredo. Il dialogo ha portato alla creazione di un'icona del brand, riconoscibile in spazi abitativi e progetti in tutto il mondo.

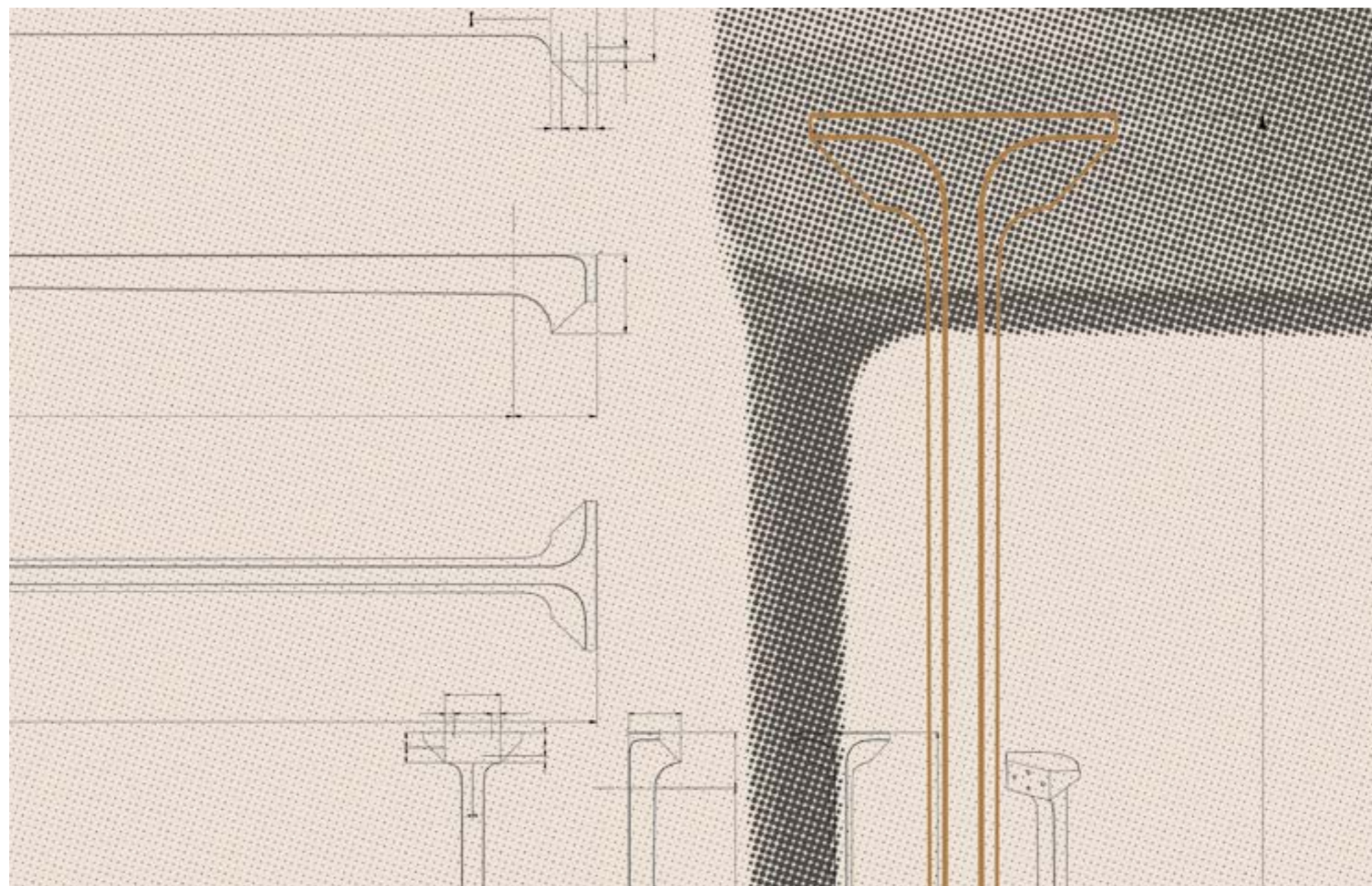

## Models & Dimensions

Dining table with aluminium legs and structure, various finishes. Top available in different measures, materials and finishes.

Tavolo con gambe e struttura in alluminio, varie finiture. Top disponibile in varie misure, materiali e finiture.

### square



90x90x74h  
100x100x74h  
120x120x74h  
140x140x74h  
160x160x74h

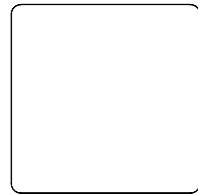

L

### rectangular

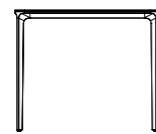

120x80x74h  
140x90x74h  
160x90x74h  
180x90x74h  
200x90x74h  
200x100x74h  
220x100x74h  
240x100x74h  
240x120x74h

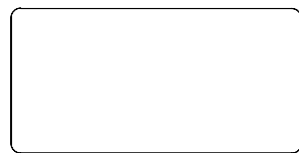

P

L

### slim extensible

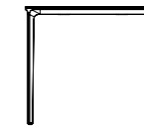
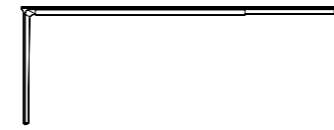

55/60

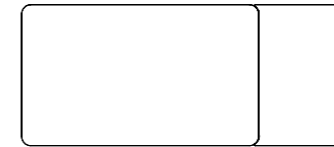

P

L

Close 120x80x74h Open 175x80x74h  
Close 140x90x74h Open 200x90x74h  
Close 160x90x74h Open 220x90x74h  
Close 180x90x74h Open 240x90x74h  
Close 200x90x74h Open 260x90x74h

### slim office/desk

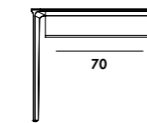
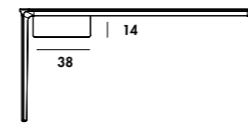

140x90x74h  
160x90x74h  
180x90x74h



90

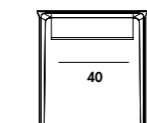
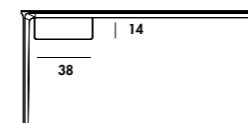

140x60x74h  
160x60x74h  
180x60x74h



60

collection  
finishes



# TOP

## Vetro Glass Cat. B



**TEB1** Vetro extrachiaro laccato bianco latte  
Extralight glass lacquered milky white

**TEC1** Vetro extrachiaro laccato caffè  
Extralight glass lacquered mocha

**TEC2** Vetro extrachiaro laccato creta  
Extralight glass lacquered clay

**TEC3** Vetro extrachiaro laccato col. cemento  
Extralight glass lacquered cement

**TER4** Vetro extrachiaro laccato col. ruggine  
Extralight glass lacquered rust

**TEV2** Vetro extrachiaro laccato col. muschio  
Extralight glass lacquered moss green



**TEN1** Vetro extrachiaro laccato nero  
Extralight glass lacquered black



**TEM6** Vetro extrachiaro laccato col. tabacco  
Extralight glass lacquered tobacco



**TES1** Vetro extrachiaro laccato champagne  
Extralight glass lacquered champagne



**AEB1** Vetro acidato bianco  
Frosted white glass



**AEC2** Vetro acidato creta  
Frosted clay glass



**AEC3** Vetro acidato col. cemento  
Frosted cement glass



**AES1** Vetro acidato champagne  
Frosted champagne glass

10

## Vetro Glass Cat. D

## Vetro acidato Frosted glass Cat. E

## Net Glass

Cat. N

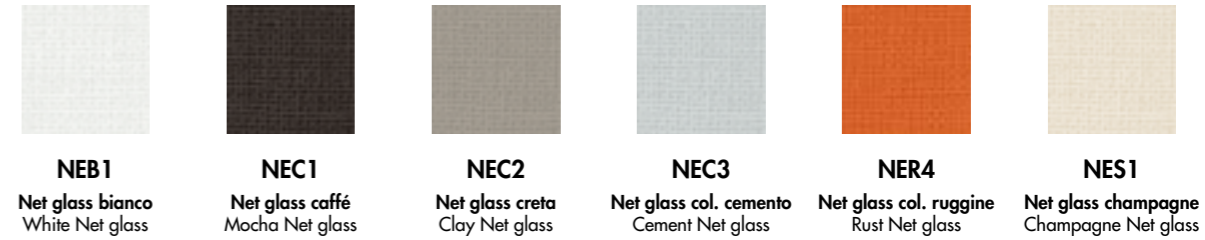

**NEB1** Net glass bianco  
White Net glass

**NEC1** Net glass caffè  
Mocha Net glass

**NEC2** Net glass creta  
Clay Net glass

**NEC3** Net glass col. cemento  
Cement Net glass

**NER4** Net glass col. ruggine  
Rust Net glass

**NES1** Net glass champagne  
Champagne Net glass



**NEV2** Net glass col. muschio  
Moss green Net glass

**NEN1** Net glass nero  
Black Net glass

**NEM6** Net glass col. tabacco  
Tobacco Net glass

## Liquid glass/ Materia

Cat. SC

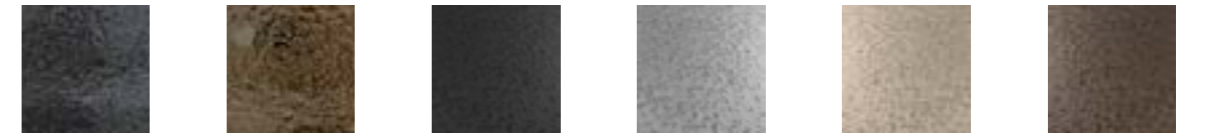

**LFSP** Liquid Glass fumè specchio  
Smoked liquid glass mirrored

**LBSP** Liquid Glass bronzo specchio  
Bronzed liquid glass mirrored

**MFN1** Materia fumè nero  
Smoked black materia

**MESP** Materia extrachiaro specchio  
Extralight mirror materia

**MES1** Materia extrachiaro champagne  
Extralight champagne materia

**MBSP** Materia bronzo specchio  
Mirrored bronzed materia



**MSN1** Materia lucido fumè nero  
Smoked glossy black materia

**MLSP** Materia extrachiaro lucido specchio  
Extralight glossy mirrored materia

**MLS1** Materia extrachiaro lucido champagne  
Extralight glossy champagne materia

**MLM7** Materia extrachiaro lucido bronzo  
Extralight glossy bronzed materia

## Legni Woods

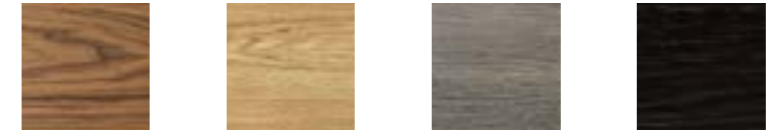

**NC** Noce canaletto  
Canaletto walnut

**RN** Rovere naturale  
Natural oak wood

**RG** Rovere tinto grigio  
Grey-stained oak

**WG** Rovere tinto wengè  
Wengè-stained oak

11

**Ceramica**  
Ceramic  
Categoria CE1

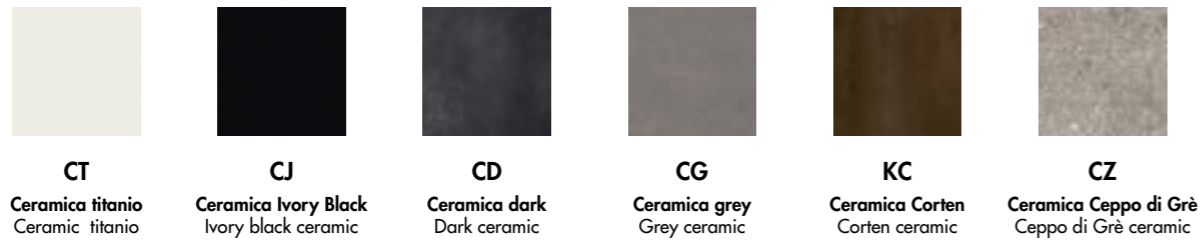

**CT** Ceramica titanio  
Ceramic titanio

**CJ** Ceramica Ivory Black  
Ivory black ceramic

**CD** Ceramica dark  
Dark ceramic

**CG** Ceramica grey  
Grey ceramic

**KC** Ceramica Corten  
Corten ceramic

**CZ** Ceramica Ceppo di Grè  
Ceppo di Grè ceramic



**CC** Ceramica Calacatta Prelucidata  
Pre-polished Calacatta ceramic

**CX** Ceramica Stone Grey Prelucidata  
Pre-polished Stone Grey ceramic

**KR** Ceramica breccia reale  
Breccia reale ceramic

**KB** Ceramica travertino stone beige  
Travertino stone beige ceramic

**Ceramica**  
Ceramic  
Categoria CE2/CE3

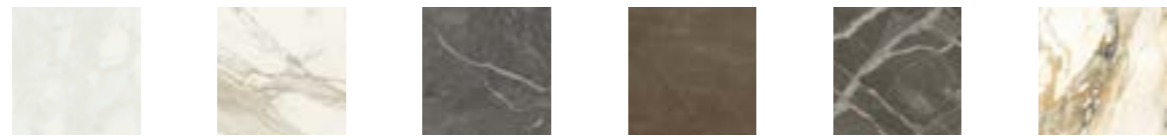

**CA** Ceramica Arabescato light  
Arabescato light ceramic

**CL** Ceramica Calacatta lucida  
Polished Calacatta ceramic

**CY** Ceramica Stone grey lucida  
Polished Stone grey ceramic

**CU** Ceramica Gaudi Stone  
Gaudi Stone ceramic

**CV** Ceramica Ombra di Caravaggio  
Ombra di Caravaggio ceramic

**CW** Ceramica Antique  
Antique ceramic

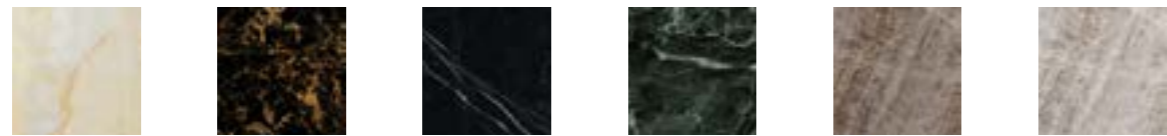

**CI** Ceramica Onice oro  
Gold Onyx ceramic

**KO** Ceramica Black Gold  
Black gold ceramic

**CQ** Ceramica Marquinia lucida  
Polished Marquinia ceramic

**KV** Ceramica Verde Aver  
Aver Green ceramic

**KM** Ceramica Yamuna moka  
Yamuna moka ceramic

**KY** Ceramica Yamuna opal  
Yamuna opal ceramic

**Dekton**  
Categoria DE1

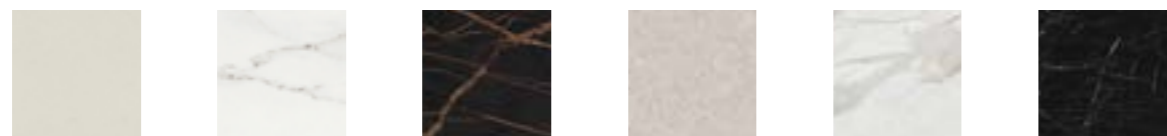

**D01** Aeris Dekton  
Dekton Aeris

**D02** Rem Dekton  
Dekton Rem

**D03** Laurent Dekton  
Dekton Laurent

**D04\*** Nebbia Dekton  
Dekton Nebbia

**D05** Morpheus Dekton  
Dekton Morpheus

**D06** Somnia Dekton  
Dekton Somnia



**D07\*** Umber Dekton  
Dekton Umber

**D08\*** Sirius Dekton  
Dekton Sirius

\* Dekton D04 / D07 / D08 non disponibili in larghezza superiore a 140 cm.  
Dekton D04 / D07 / D08 not available in widths exceeding 140 cm.

# LEGS

**Alluminio**  
Alluminium



**GB** Bianco gofrato  
Embossed white

**GC** Caffé gofrato  
Embossed mocha

**GT** Creta gofrato  
Embossed clay

**GN** Nero gofrato  
Embossed black

**GS** Sabbia gofrato  
Embossed sand

**LC** Cromo lucido  
Polished chrome



**BR** Metallo brunito  
Burnished metal

# STRUCTURE

**Alluminio**  
Alluminium



**GB** Bianco gofrato  
Embossed white

**GC** Caffé gofrato  
Embossed mocha

**GT** Creta gofrato  
Embossed clay

**GN** Nero gofrato  
Embossed black

**GS** Sabbia gofrato  
Embossed sand

**OA** Alluminio anodizzato  
Anodized aluminium



**BR** Metallo brunito  
Burnished metal

		VETRO ACIDATO GLASS / FROSTED	NET GLASS	LIQUID GLASS/ MATERIA	CERAMICA CERAMIC	LEGNO WOOD	HPL	DEKTON
P1722	90x90x74h	8 FL	8 FL	8 FL	6 FT			8 FL
P1723	100x100x74h	8 FL	8 FL	8 FL	6 FT			8 FL
P1724	120x120x74h	8 FL	8 FL	8 FL	6 FT			8 FL
P1728	140x140x74h	8 FL	8 FL	8 FL	6 FT			8 FL
P1730	160x160x74h	8 FL	8 FL		6 FT			8 FL
P1732	120x80x74h	8 FL	8 FL	8 FL	6 FT	10 BC		8 FL
P1736	140x90x74h	8 FL	8 FL	8 FL	6 FT	10 BC	10 BC	8 FL
P1738	160x90x74h	8 FL	8 FL	8 FL	6 FT	10 BC	10 BC	8 FL
P1739	180x90x74h	8 FL	8 FL	8 FL	6 FT	10 BC	10 BC	8 FL
P1740	200x90x74h	8 FL	8 FL	8 FL	6 FT	10 BC		8 FL
P1741	200x100x74h	8 FL	8 FL	8 FL	6 FT			8 FL
P1744	220x100x74h	8 FL	8 FL	8 FL	6 FT			8 FL
P1746	240x100x74h	8 FL	8 FL	8 FL	6 FT			8 FL
P1748	240x120x74h	8 FL	8 FL	8 FL	6 FT			8 FL
P1710	120x80x74h extensible	8 FL	8 FL		6 FT			8 FL
P1714	140x90x74h extensible	8 FL	8 FL		6 FT	10 BC	10 BC	8 FL
P1716	160x90x74h extensible	8 FL	8 FL		6 FT	10 BC	10 BC	8 FL
P1717	180x90x74h extensible	8 FL	8 FL		6 FT	10 BC		8 FL
P1718	200x90x74h extensible	8 FL	8 FL		6 FT	10 BC	10 BC	8 FL
P1760	140x60x74h desk/office	8 FL	8 FL		6 FT			8 FL
P1762	140x60x74h desk/office	8 FL	8 FL		6 FT			8 FL
P1764	140x60x74h desk/office	8 FL	8 FL		6 FT			8 FL
P1736	140x60x74h desk/office	8 FL	8 FL		6 FT	10 BC	10 BC	8 FL
P1738	140x60x74h desk/office	8 FL	8 FL		6 FT	10 BC	10 BC	8 FL
P1740	140x60x74h desk/office	8 FL	8 FL		6 FT	10 BC	10 BC	8 FL

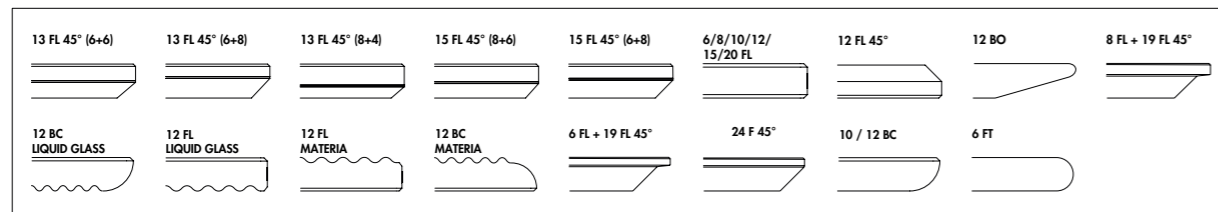
**Vetro**

Le laccature utilizzate non presentano problemi di durata: basta evitare graffi e urti contro oggetti particolarmente duri e spigolosi. Il vetro è colorato solo sulla faccia posteriore sia nei vetri laccati coprenti mono e bicolore che nei vetri acidati laccati. La tonalità dei campioni proposti è indicativa e non va pertanto intesa in senso restrittivo; può infatti differire leggermente in conformità ai margini di tolleranza riconosciuti per i materiali impiegati. I materiali impiegati possono essere puliti tranquillamente solo con acqua oppure con un detergente neutro. Evitare l'uso di abrasivi, acidi o reagenti chimici. Il vetro è interpretato attraverso la sua trasparenza, pertanto la conformità al campione può differire a seconda della superficie e degli spessori impiegati. Un esempio lampante è dato dal vetro extrachiaro che nei campioncini si presenta completamente neutro ma che nei piani di dimensioni maggiori e con spessori più consistenti assume sfumature azzurro/verdi. Per tale ragione vi preghiamo anche di segnalare con particolare attenzione articoli che debbano essere affiancati o facenti parte di una stessa commissione.

La finitura bicolore consiste nella doppia laccatura nella parte interna della lastra di vetro. La prima laccatura, visibile attraverso la trasparenza del vetro, è disponibile nelle categorie B-D. La seconda laccatura, visibile internamente, equivale al colore pastello opaco utilizzato per ottenere le finiture di cat. B. Vi facciamo presente che in questo caso l'effetto finale differisce da quello creato dalla medesima laccatura attraverso il vetro, in particolare nei colori tenui.

**Specchi**

Gli specchi oro e rosa potrebbero presentare delle piccole imperfezioni dovute alle caratteristiche tecniche del materiale. Non possono essere utilizzati in luoghi umidi. Pulire solo con panni asciutti.

**Ceramica**

I campioni riportati sono una parte delle lastre che vengono lavorate. La lastra completa si può vedere nella corrispondente cartella. Pulire utilizzando acqua e una piccola quantità di detergente neutro. Evitare l'utilizzo di detersivi contenenti cere e prodotti ceranti per evitare la formazione di strati untuosi.

**Legno**

I colori dei legni sono campioni indicativi. Pulire utilizzando un panno morbido inumidito.

**Metalli**

I colori dei metalli sono campioni indicativi. Pulire utilizzando un panno morbido inumidito.

**Tessuti/Pelli/Ecopelli/Velluti**

I colori dei tessuti sono campioni indicativi. Per la cura e la manutenzione fare riferimento alle indicazioni riportate nelle rispettive cartelle e alle schede tecniche fornite dai produttori.

Se permangono dubbi contattare l'azienda.

**Glass**

The lacquering used for our furniture is extremely durable as long as you avoid scratching it or bumping particularly hard/sharp objects against it. The glass is lacquered only on the back side both for mono or two-tones lacquered and frosted lacquered glasses. The shade of the samples is only indicative and has not to be taken as restrictive. It can in fact slightly differ in conformity to the tolerances recognized for the materials used. All the materials we use can be easily cleaned with water only or with a mild detergent. Do not use abrasive materials, acids or harsh chemicals. The glass is interpreted through its transparency, therefore the conformity to the sample might differ according to the surface and the thickness used. For example, the extralight glass is completely neutral when seen in the small samples, but it takes a light blue/greenish shade when used on bigger or thicker tops. For this reason, we beg you to indicate carefully those articles which have to be placed side by side or which are part of the same commission.

The two-tones finish consists of a double lacquering on the internal part of the glass sheet. The first lacquering, which is visible through the transparency of the glass, is available in the finishes of cat. B-D. The second lacquering, which is visible internally, is the same of the mat pastel used to get the finishes of cat. B. Please notice that the final effect is different from the one created by the same lacquering through the glass, in particular when it comes to soft colours.

**Mirrors**

Gold and rose mirrors could have small imperfections due to the particular technical characteristics of the material. We recommend not to use them in damp areas. Clean only with a dry cloth.

**Ceramic**

The shown samples are part of the bigger slabs Sovet works with. The complete slab is visible in the corresponding folder. Clean using water and a small amount of neutral detergent. Avoid using detergents with wax and waxing products to avoid the formation of greasy layers.

**Wood**

Wood colours are indicative samples. Clean using a damp soft cloth.

**Metals**

Metals colours are indicative samples. Clean using a damp soft cloth.

**Fabrics/Leathers/Fake leathers/velvets**

Fabrics colours are indicative samples. For care and maintenance please refer to the instructions present in the corresponding folders and to the technical sheets provided by the manufacturers.

In case of further doubt please get in touch with the factory.





**Slim dining table** structure and legs GN top CY.  
**Autumn chairs** structure DF seat in Kvadrat Hallingdal 190/153.



**Slim dining table** structure and legs GN top CQ.  
**Autumn chairs** structure DF upholstered in Z06.

In the previous page **Slim dining table** structure and legs GT top CU.  
**Autumn chairs** structure DF top P53.





Slim dining table structure and legs GC top CV.  
Cadira S wire structure GC and seat Kvadrat Hallingdal 103.



*Slim extensible structure and legs GB top CA.*

*Slim bench structure and legs GB and seat Kvadrat Hallingdal 103.*

*Sila chair cone shaped legs GB and seat Kvadrat Hallingdal 103.*



**Slim dining table** structure and legs GC and top TEC1.  
**Sila four legs** structure GN and seat WG.



**Slim dining table** structure and legs BR and top WG.  
**Visual structure BR mirror** SESP.

Slim extensible structure and legs GC and top RN.  
Autumn structure FF seat NC.



# designer

## Matthias Demacker

**Matthias Demacker was born in southern Germany in 1970. He studied Design at FH Niederrhein in Krefeld and at the same time worked with a number of different architects' studios on trade fair exhibition stands. After graduating, he moved to Munich, worked for a number of interior design studios and in 2003 set up his own. He has received many acknowledgements at international level; among these, the Interior Innovation Award, the Nomination for the german Designpreis both in 2005, the red dot 2007 and the good design award 2010.**

Matthias Demacker nasce nel sud della Germania nel 1970. Studia Design al FH Niederrhein di Krefeld e allo stesso tempo collabora con diversi studi di architettura nella progettazione e nell'allestimento di stand presso fiere ed esposizioni. Dopo la laurea si trasferisce a Monaco ed inizia a lavorare per diversi studi di interior design fino a che, nel 2003, fonda il proprio. Riceve diversi riconoscimenti a livello internazionale tra i quali: the Interior Innovation Award, la nomina per il Designpreis tedesco nel 2005, il Red dot 2007 e il Good Design Award nel 2010.



# sustainability is made up of facts.

Sovet has always maintained a high attention to eco-compatibility since its birth in 1987, through the selection of raw materials and the study of production processes that have the lowest impact on the environment with the aim of creating long-lasting products.

Sovet ha sempre mantenuto alta l'attenzione all'ecocompatibilità sin dalla sua nascita nel 1987, attraverso la selezione delle materie prime e lo studio di processi produttivi che abbiano il minimo impatto sull'ambiente con lo scopo di creare prodotti durevoli nel tempo.

## photovoltaic systems



For its production processes, Sovet uses energy coming directly from renewable sources. Thanks to its photovoltaic systems, it is able to meet its own energy demand.

Per la sua produzione Sovet utilizza infatti energia derivante direttamente da fonti rinnovabili. Attraverso impianti fotovoltaici riesce a soddisfare il proprio fabbisogno energetico.



502695,549 kg emissions saved per year



2989 trees saved per year



165 barrels of oil saved per year

## packaging



Sovet uses cardboard packaging with limited presence of oil-derivates.

Sovet usa imballi di cartone costruiti ad hoc con limitata presenza di derivati del petroli.



## reducing plastic is an habits



To reduce the consumption of plastic and disposable bottles within its offices and production, Sovet created metal water bottles.

Per ridurre il consumo di plastica e bottiglie monouso all'interno dei suoi uffici e della produzione, Sovet ha creato delle borracce in metallo.

# made in italy

**The creative use of industrial processes, the use of raw materials of highest quality and the scrupulous work of master craftsmen, allow Sovet to create high quality and 100% Made in Italy collections. Thanks to state-of-the-art industrial automation systems, Sovet is also able to meet also large supply needs for contract spaces, always granting the highest quality standards. The company takes a continuous search path for materials, to create an offer of accessories that complement one another, furnishing different kinds of environments with the maximum freedom when it comes to customization.**

L'impiego creativo dei processi industriali, l'utilizzo di materie prime di assoluta qualità e le scrupolose lavorazioni eseguite da maestranze artigiane, permettono a Sovet di ottenere collezioni di alta qualità e 100% Made in Italy. Grazie a sistemi di automazione industriale all'avanguardia Sovet è in grado di soddisfare anche esigenze per grandi forniture destinate a spazi contract, sempre garantendo i più elevati standard qualitativi. Sovet intraprende un percorso di ricerca dei materiali per creare un'offerta di complementi che si integrino tra di loro, arredando varie tipologie di ambienti con la massima possibilità di personalizzazione.

